

PLANTA DE FORMA – TOPO – NÍVEL [5,68 m]
ESCALA: 1/50

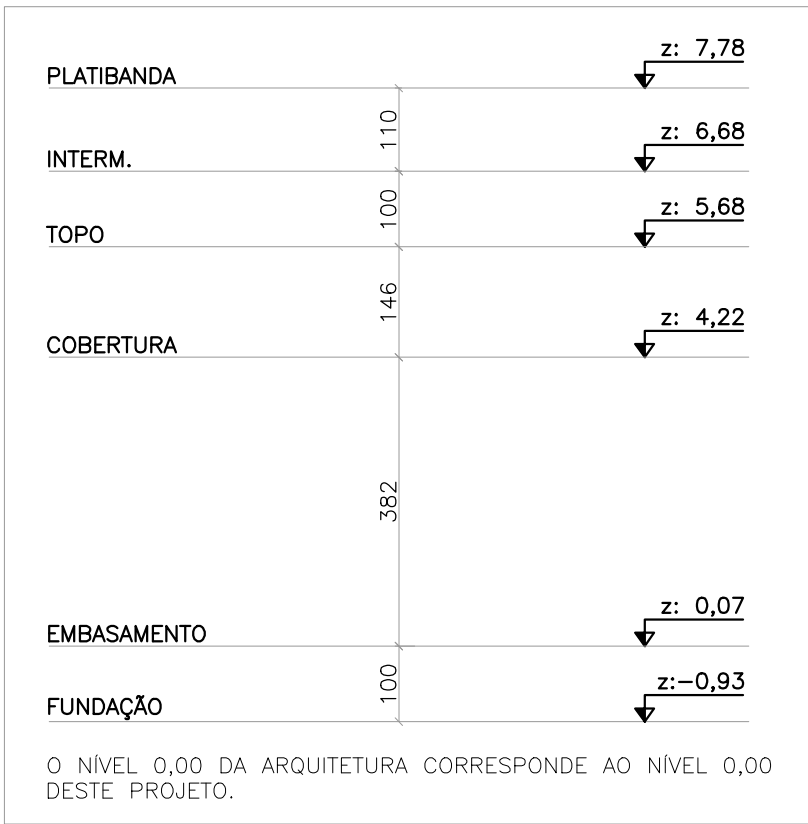

ESQUEMAS DE NÍVEIS
ESCALA 1:100

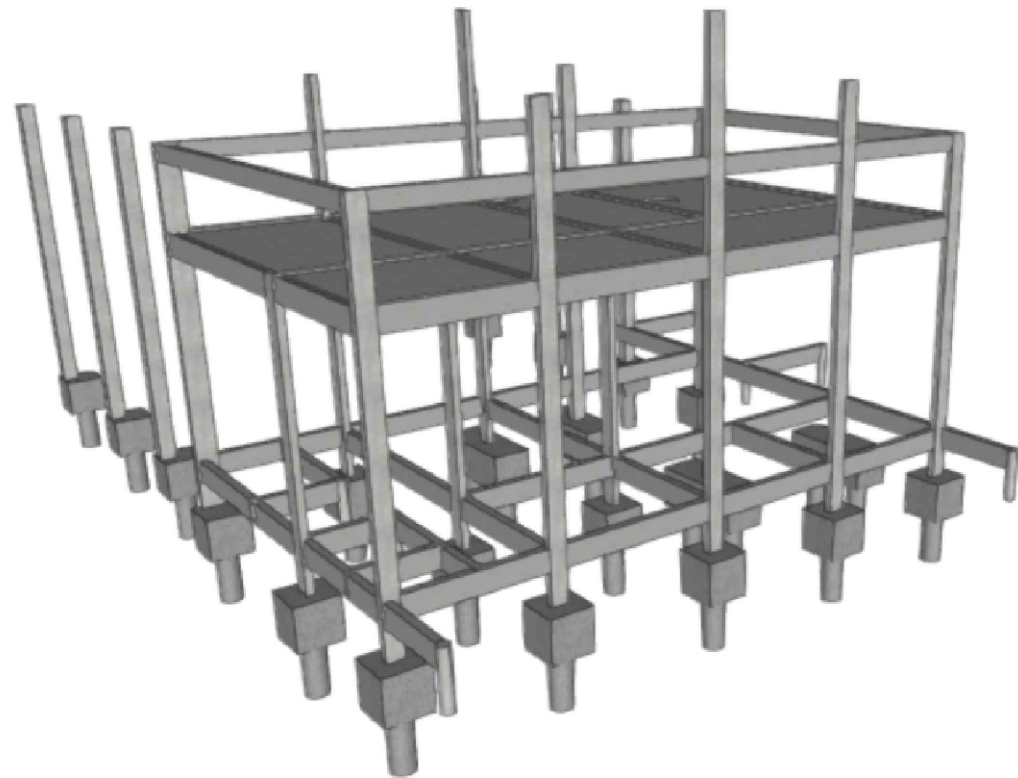
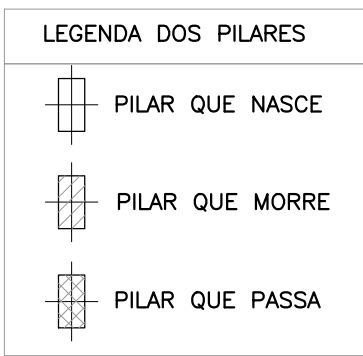

VISTA 3D – TOPO – NÍVEL [5,72 m]
SEM ESCALA

Elemento	Topo		
	Fórmã (m2)	Superfície (m2)	Volume (m3)
Vigas	21,51	5,02	1,650
Pilares	10,96	—	0,540
Total	—	5,02	2,190

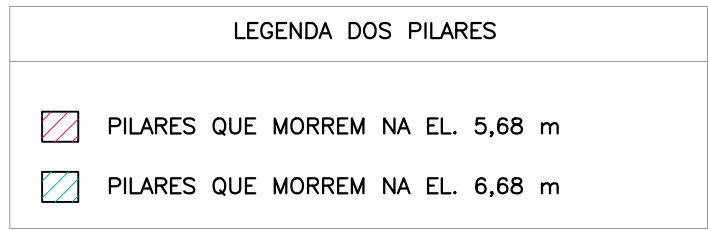

Elemento	Seção (cm)	Nível (m)	Vigas			
			PP (tf/m)	Perm (tf/m)	Acid (tf/m)	Total (tf/m)
V201	14/30	5,68	0,105	—	—	0,105
V202	14/30	5,68	0,105	0,2	—	0,305
V203	14/30	5,68	0,105	—	—	0,105
V204	14/30	5,68	0,105	0,2	—	0,305

CARREGAMENTO UTILIZADO
CARGA PERMANENTE LAJE FORRO: 70kgf/m² SOBRECARGA LAJE FORRO: 100kgf/m² SOBRECARGA LAJE TÉCNICA: 300kgf/m² PESO ESPECÍFICO DO CONCRETO 2,5 t/m³
PROJETOS DE REFERÊNCIA
PRJ-109218-EXE-ARQ-0101-REV00 PRJ-109218-EXE-EMT-0101-REV00
NOTAS

1. MEDIDAS E DIMENSÕES EM CENTÍMETROS, NÍVEIS EM METROS, EXCETO ONDE ESPECIFICADO O CONTRÁRIO;
2. CONCRETO ESTRUTURAL FCK 25 MPa COM FATOR ÁGUA-CEMENTO (A/C) < 0,60 E MÓDULO DE ELASTICIDADE (EC) > 28.000 MPa; DIMENSÃO MÁXIMA DO AGREGADO=19 MM; Es=241500 KGf/CM²; CONCRETO DE LANÇAMENTO CONVENCIONAL ADOTAR ABATIMENTO (SLUMP) CLASSE S100 (100 A 160MM); CONCRETO BOMBADO CLASSE S160 (160 A 220MM);
3. LASTRO DE CONCRETO MAGRO Fck= 10 MPa; ESPESURA DE 5,00 CENTÍMETROS EM TODOS ELEMENTOS EM CONTATO COM O SOLO;
4. CLASSE DE AGRESSIVIDADE AMBIENTAL II; COBRIMENTOS MÍNIMOS: ELEMENTOS DE FUNDAÇÃO = 5,0 cm; ONTAS, VIGAS E PILARES =3cm; LAJE =2,5 cm;
5. CIMENTO CP-II (CEMENTO PORTLAND) PARA TODOS OS ELEMENTOS ESTRUTURAIS;
6. DOBRAMENTO DAS BARRAS CONFORME NBR-6118;
7. PARA AS ESTRUTURAS É IMPORTANTE O CONTROLE TECNOLÓGICO DOS MATERIAIS AÇO E CONCRETO, CONSULTE NORMAS TÉCNICAS
8. OBRIGATORIO RESPEITAR OS COBRIMENTOS DAS ARMADURAS USANDO ESPACADORES PLÁSTICOS OU CARRANGUELOS METÁLICOS
9. DESFORMA COM RESSCORRIMENTO NUNCA ANTES DO 15º DIA ACOMPANHADA DE RESULTADOS DE ENSAIO;
10. É IMPORTANTE A CURA OMIDA DO CONCRETO POR 7 DIAS;
11. A SOLICITAÇÃO DOS CARREGAMENTOS PODERÁ SER LIBERADA APÓS 28 DIAS, DA DATA DA CONCRETAGEM OU MEDIANTE A ANÁLISE DOS RESULTADOS DE ENSAIO;
12. DEVERÁ SER VERIFICADO ANTES DA CONCRETAGEM, A MONTAGEM, ENCONTROS E O TRAVAMENTO DAS PEÇAS E NÍVEL NOS CANTOS DAS FORMAS;
13. ESTRUTURAS EM CONTATO COM O SOLO, DEVERÃO SER IMPERMEABILIZADOS COM EMULSÃO ASFÁLTICA A BASE DE ÁGUA CONFORME A NBR 9574;
14. É TOTALMENTE DESCONTADA DEMOLUÇÕES DE LAJES DE FUNDAÇÕES, VIGAS, PILARES OU QUALQUER OUTRO ELEMENTO ESTRUTURAL. QUALQUER CONFLITO ENTRE FUNDAÇÕES NOVAS E EXISTENTES, ENTRAR EM CONTATO COM O RESPONSÁVEL TÉCNICO DO PROJETO;
15. NENHUM FURO OU ABERTURA EM VIGAS PODERÁ SER FEITO SEM A PRÉVIA VERIFICAÇÃO PELO RESPONSÁVEL TÉCNICO PELO PROJETO;
16. AS FUNDAÇÕES FORAM DIMENSIONADAS CONFORME O RELATÓRIO DE SONDADEG EMITIDO EM 26/11/2024 PELA EMPRESA UAI SOLOS SONDADEGNS. ARQUIVO DE REFERÊNCIA: RL1-PRJ-113626-SND. A TENSÃO ADMISSÍVEL DO SOLO ADOPTADA PARA O DIMENSIONAMENTO DAS FUNDAÇÕES RASAS FOI DE 0,4 kgf/cm²
17. NUNCA RETIRAR O ESCORRIMENTO DAS LAJES ANTES DOS 28 DIAS E RETIRÁ-LO DO NÍVEL INFERIOR SOMENTE APÓS O NÍVEL ADJACENTE Atingir a RESISTENCIA NECESSÁRIA PARA SE SUPORTAR;
18. ALÉM DOS PROCEDIMENTOS TÉCNICOS INDICADOS NAS NOTAS ACIMA, TERÃO VALIDADE CONTRATUAL PARA TODOS OS FINS DE DIREITO, AS NORMAS ESTABECIDAS PELA ABNT COMO A NBR 6118:2014. PROJETO DE ESTRUTURAS DE CONCRETO, A NBR 14931:2004; EXECUÇÃO DE ESTRUTURAS DE CONCRETO E DEMAIS NORMAS PERTINENTES, DIRETA E INDIRETAMENTE RELACIONADAS COM OS MATERIAIS E SERVIÇOS OBJETOS DO CONTRATO DE CONSTRUÇÃO DA OBRA. VIDE MEMORIAL DESCRITIVO.



ESTADO DE GOIÁS
SECRETARIA DE ESTADO DA EDUCAÇÃO
SUPERINTENDÊNCIA DE INFRAESTRUTURA
GERÊNCIA DE PROJETOS E INFRAESTRUTURA

GERÊNCIA DE PROJETOS E INFRAESTRUTURA
APROVADO _____
TÉCNICO RESPONSÁVEL PELA APROVAÇÃO

CENTRO DE ENSINO EM PERÍODO INTEGRAL PRESIDENTE VARGAS

PROJETO ESTRUTURAL - COZINHA

ENDEREÇO AV LAGOA FEIA, BAIRRO FORMOSINHA, FORMOSA- GO CEP: 73813-370				
ÁREA DO TERRENO	ÁREA PERMEÁVEL	ÁREA EXISTENTE	ÁREA A DEMOLIR	ÁREA TOTAL CONSTRUÇÃO
2752,05 M²	319,07 M²	1224,89 M²	0,00M²	678,27 M²

AUTOR: JULIANA GONÇALVES OLIVEIRA CREA: 2397870

RT DA OBRA:

PROPRIETÁRIO: SECRETARIA DE ESTADO DA EDUCAÇÃO CNPJ: 01.469.758/0001-20
PREPOSTO: SABRINA SILVA VIEIRA VALENTE CPF: 041.330.091-84

ESTRUTURAL

TIPO DE PROJETO _____
COZINHA
— PLANTA DE FORMA TOPO
ASSUNTO: _____

DATA: JANEIRO / 2025	ESCALA: INDICADA	REVISÃO: 000	Nº RT/ART: _____
REV.	DATA	DESCRIÇÃO	VISTO
00	12/2024	EMISSÃO INICIAL	JULIANA
01	12/2024	REV 01	JULIANA
02	01/2025	REV 02 - COMPATIBILIZAÇÃO	JULIANA

05/11